

PLANTA BAIXA  
 escala 1:100  
 ÁREA DO TERRENO = 247,56M<sup>2</sup>  
 ÁREA TOTAL CONSTRUÍDA = 41,15M<sup>2</sup>

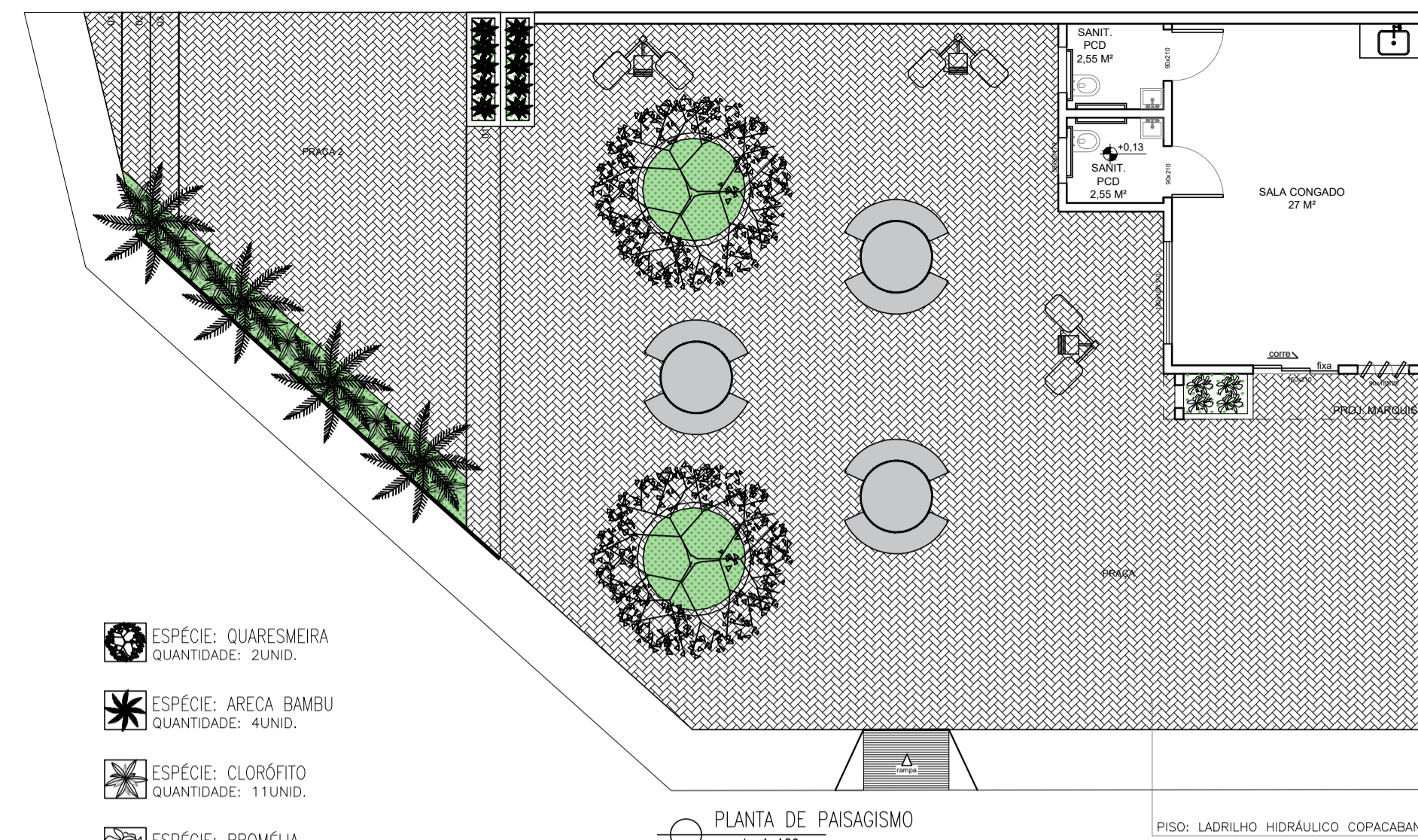

PLANTA DE PAISAGISMO  
 escala 1:100

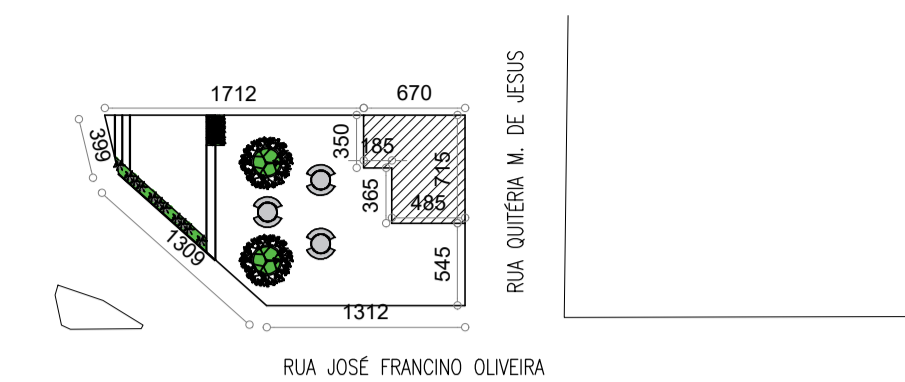

PLANTA DE SITUAÇÃO  
 escala 1:500



DIAGRAMA DE COBERTURA  
 escala 1:75



CORTE A/A  
 escala 1:75

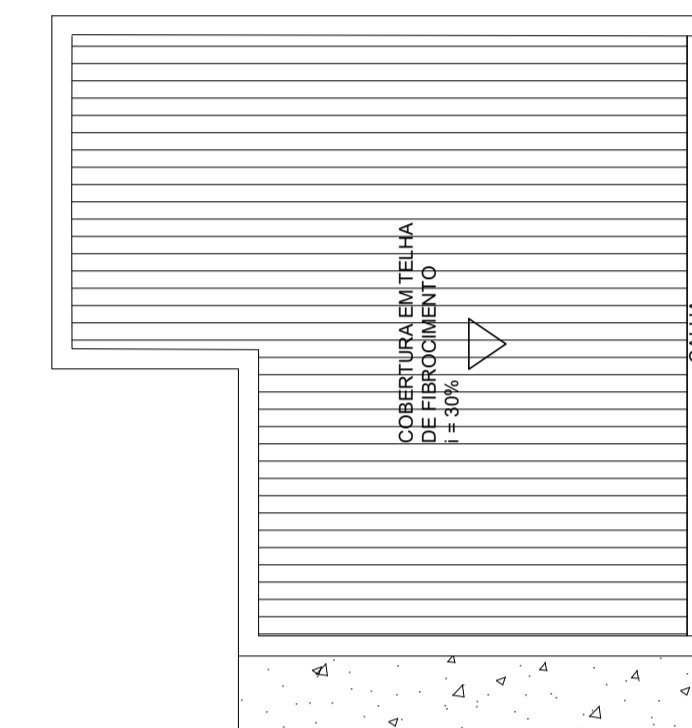
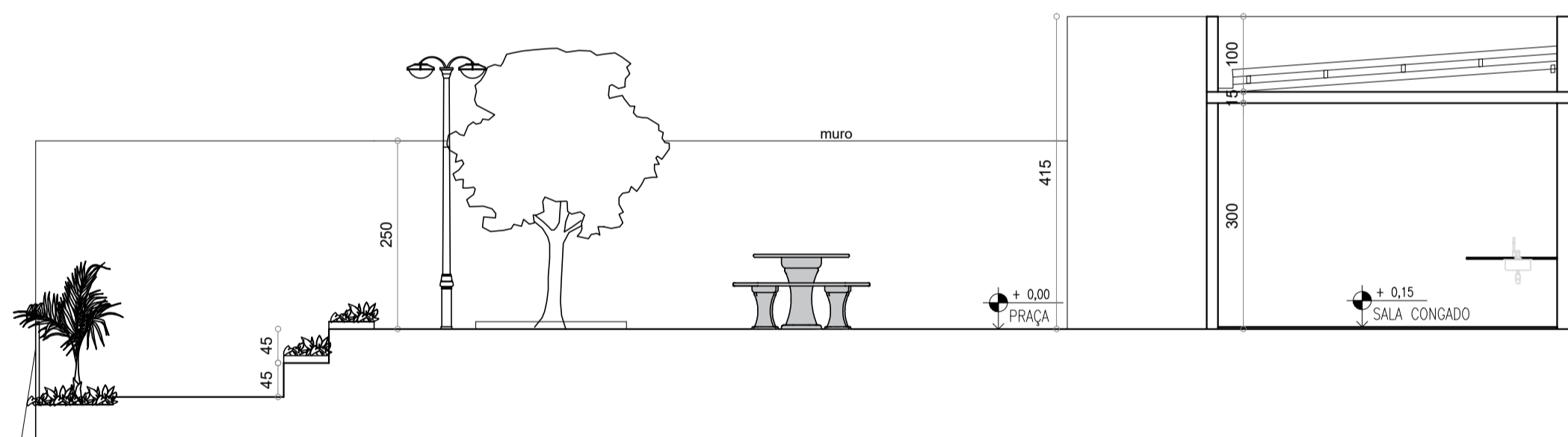
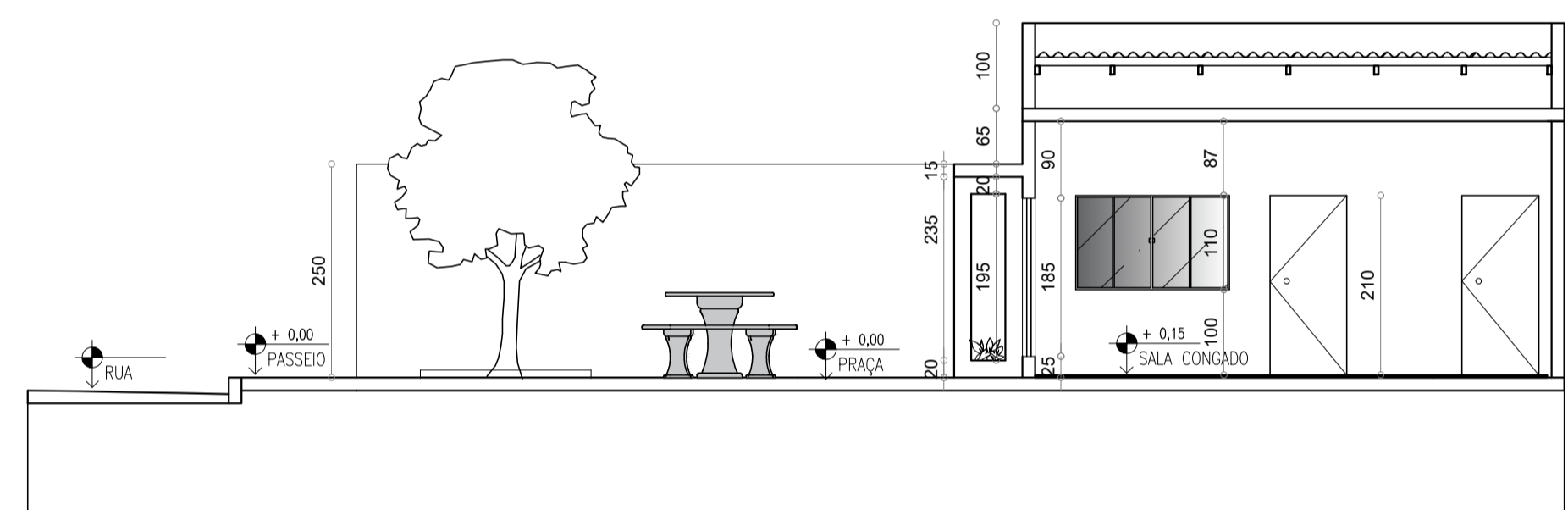

CORTE C/C  
 escala 1:75

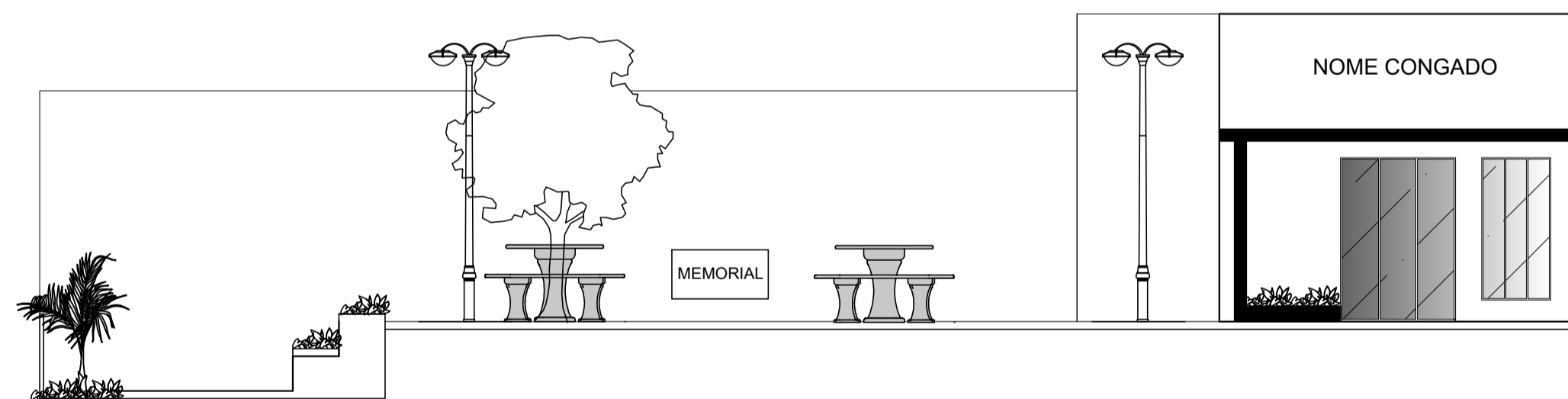

FACHADA  
 escala 1:75

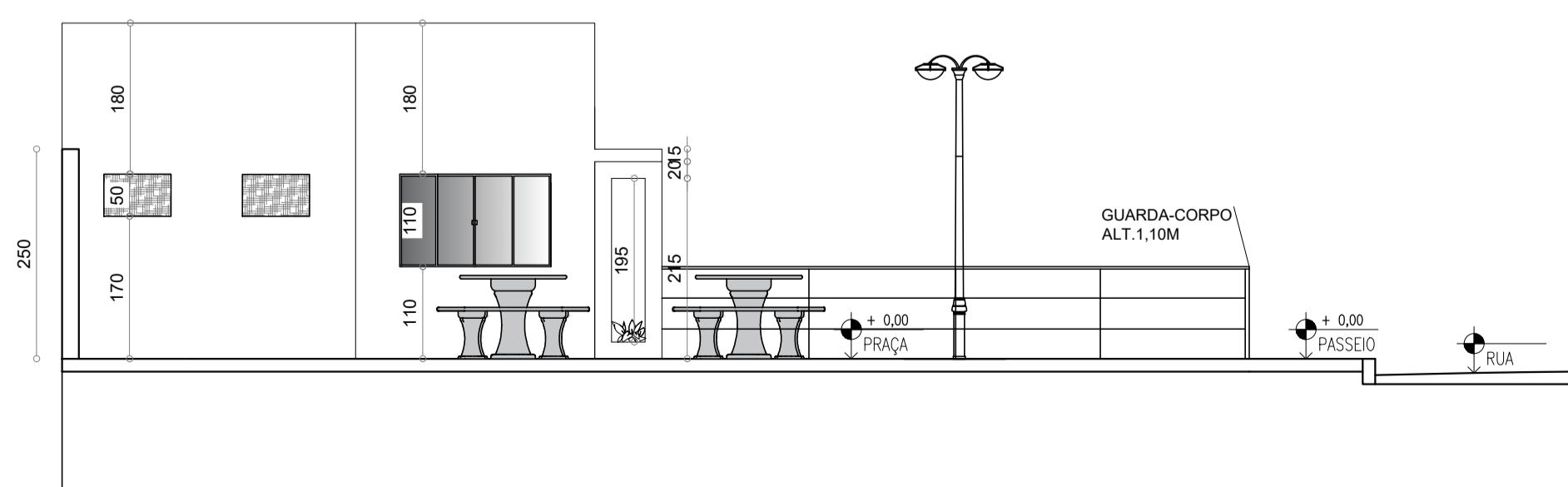

CORTE B/B  
 escala 1:75

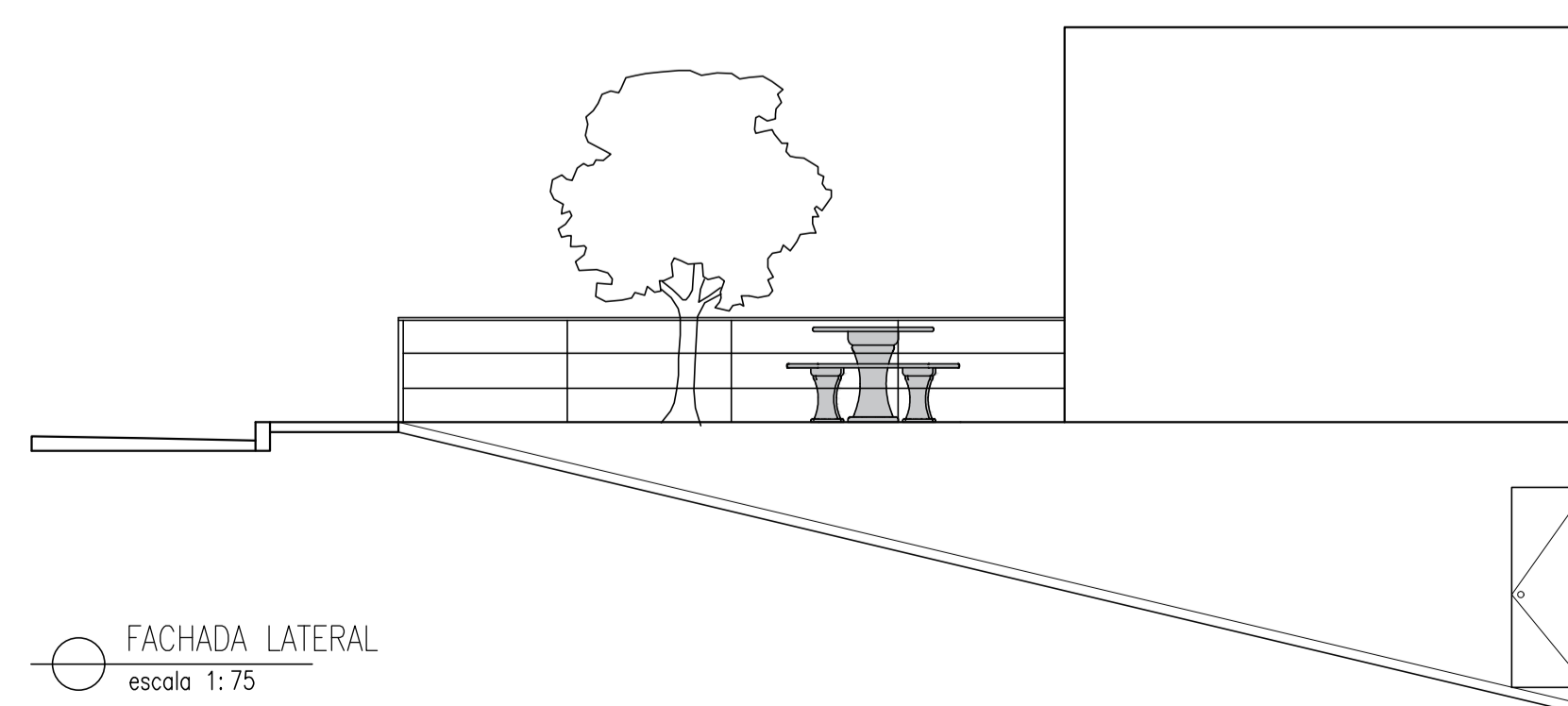

FACHADA LATERAL  
 escala 1:75



PREFEITURA MUNICIPAL DE FORMIGA  
 C.N.P.J. : 16.784.720/0001-25  
 Secretaria de Obras e Trânsito  
 (37) 3329-1946  
 secretariatfgedeobrasetransito@gmail.com  
 Rua: Barão de Plumhi, nº 53, 3º andar  
 Centro - Formiga | MG - Cep: 35570-128

Título: PROJETO ARQUITETÔNICO

Finalidade: CONSTRUÇÃO DO CONVENTO QUE SERÁ UTILIZADO NOS FESTEJOS DO CONGADO DO ROSÁRIO

Detalhes: CORTE A/A, B/B E C/C, FACHADA, PLANTA BAIXA, PLANTA DE SITUAÇÃO

Endereço Obra/Serviço: RUA JOSÉ FRANCINO OLIVEIRA, ROSÁRIO  
 Cordenadas: 20°27'47"S – 45°25'22"W

EUGÊNIO VILELA JUNIOR  
 PREFEITO MUNICIPAL DE FORMIGA

Resp. Técnico:  
 ARQUITETA: BIANCA BRUNA DA SILVA – CAU A1823973

Quadro de Áreas:  
 ÁREA CONSTRUÍDA TOTAL = 41,15 m<sup>2</sup>

Protocolo:	Aprovação:	Visto:

Escala: INDICADA	Desenho: BRUNA	Data: OUT/2024	Prancha: 01 / 01
---------------------	-------------------	-------------------	---------------------